FI

Formación ITIO

17 ABRIL 2020

ENCUENTROS TERCER TRIMESTRE

JOSÉ MOYA PAYÁ

Encuentros Tercer Trimestre

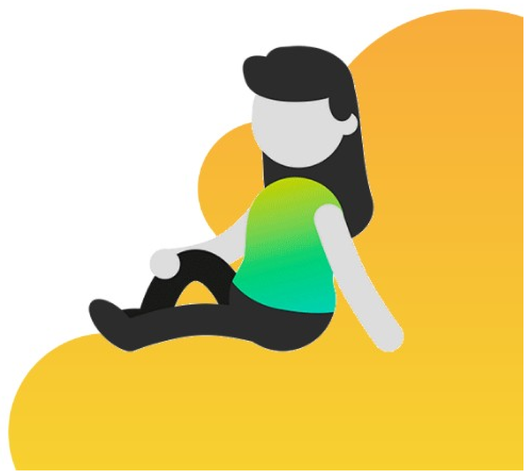

conocer

celebrar

vivir

orar

practicar

disfrutar

1. Previo

2. Acogida

3. Provocación inicial

4. Profundizamos

5. Tomamos partido

6. Oración final

CICLOS

>> (2019/2020) Jesucristo es la PALABRA
>> (2020/2021) Jesucristo es la VIDA
>> (2021/2022) Jesucristo es el CAMINO
>> (2022/2023) Jesucristo es la VIDA y la LUZ

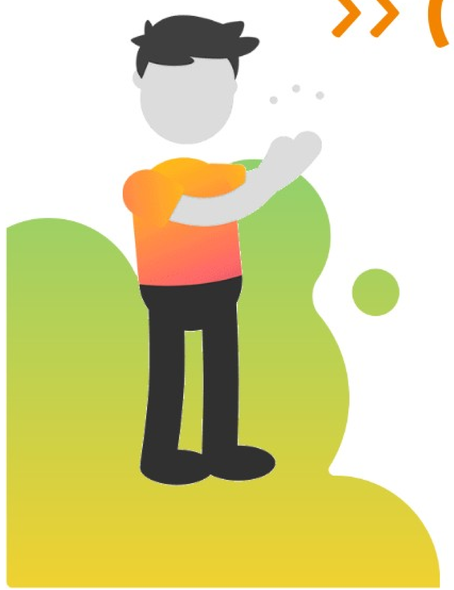

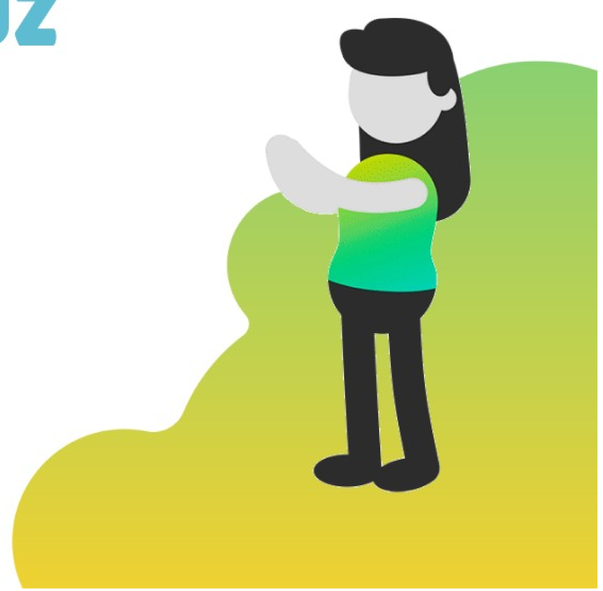

JESUCRISTO ES LA VIDA

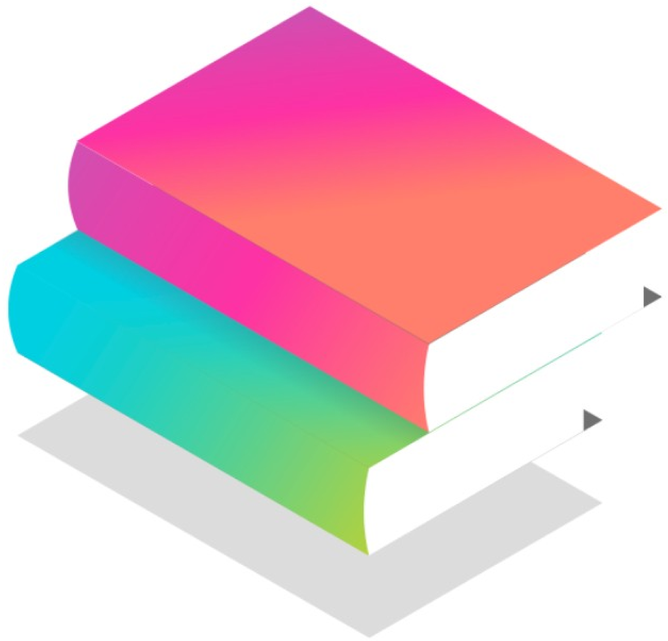

24. El **ESPÍRITU SANTO** da vida a la Iglesia
25. Sois **PUEBLO DE DIOS**
26. **PEDRO** apóstol de Jesucristo
27. Llamados a la **CONVERSIÓN**
28. Bautizados en nombre de Cristo **BAUTISMO**
29. Fortalecidos por el don del **ES CONFIRMACIÓN**
30. Fuente y culmen de la vida cristiana **EUCARISTÍA**
31. En nombre de Jesucristo, levántate y anda **PENITENCIA**
32. Acudían enfermos y todos eran curados **UNCIÓN**
33. Se fio de mí y me confió este ministerio **ORDEN**
34. Ya no son dos, sino una sola carne **MATRIMONIO**
35. Esperamos unos **CIELOS** nuevos y una tierra nueva
36. Esta es nuestra **FE**, esta es la fe de la **IGLESIA**

CREDO

24. El ESPÍRITU SANTO da vida a la Iglesia
25. Sois PUEBLO DE DIOS
26. PEDRO apóstol de Jesucristo
27. Llamados a la CONVERSIÓN
28. Bautizados en nombre de Cristo BAUTISMO
29. Fortalecidos por el don del ES CONFIRMACIÓN
30. Fuente y culmen de la vida cristiana EUCARISTÍA
31. En nombre de Jesucristo, levántate y anda PENITENCIA
32. Acudían enfermos y todos eran curados UNCIÓN
33. Se fio de mí y me confió este ministerio ORDEN
34. Ya no son dos, sino una sola carne MATRIMONIO
35. Esperamos unos CIELOS nuevos y una tierra nueva
36. Esta es nuestra FE, esta es la fe de la IGLESIA

24. El ESPÍRITU SANTO da vida a la Iglesia
25. Sois PUEBLO DE DIOS
26. PEDRO apóstol de Jesucristo
27. Llamados a la CONVERSIÓN

SACRAMENTOS

28. Bautizados en nombre de Cristo BAUTISMO
29. Fortalecidos por el don del ES CONFIRMACIÓN
30. Fuente y culmen de la vida cristiana EUCARISTÍA
31. En nombre de Jesucristo, levántate y anda PENITENCIA
32. Acudían enfermos y todos eran curados UNCIÓN
33. Se fio de mí y me confió este ministerio ORDEN
34. Ya no son dos, sino una sola carne MATRIMONIO

35. Esperamos unos CIELOS nuevos y una tierra nueva
36. Esta es nuestra FE, esta es la fe de la IGLESIA

24. El ESPÍRITU SANTO da vida a la Iglesia
25. Sois PUEBLO DE DIOS
26. PEDRO apóstol de Jesucristo
27. Llamados a la CONVERSIÓN
28. Bautizados en nombre de Cristo BAUTISMO
29. Fortalecidos por el don del ES CONFIRMACIÓN
30. Fuente y culmen de la vida cristiana EUCARISTÍA
31. En nombre de Jesucristo, levántate y anda PENITENCIA
32. Acudían enfermos y todos eran curados UNCIÓN
33. Se fio de mí y me confió este ministerio ORDEN
34. Ya no son dos, sino una sola carne MATRIMONIO

RECAPITULACIÓN ⟹

35. Esperamos unos CIELOS nuevos y una tierra nueva
36. Esta es nuestra FE, esta es la fe de la IGLESIA

TERCER TRIMESTRE

ABRIL

>***Encuentro 26*** *(29-4 / Semana Santa)* **/** ***CONOCER***: Pedro, apóstol de Jesucristo (T26).
>***Encuentro 27*** *(12-18)* **/** ***CONOCER***: Sacramento del matrimonio (T34).
>***Encuentro 28*** *(19-25 / 4 Pascua)* **/** ***DISFRUTAR***: Sobre tus hombros.
>***Encuentro 29*** *(26-2)* **/** ***VIVIR***: La vocación matrimonial.

MAYO

>***Encuentro 30*** *(3-9 / Mes de mayo)* **/** ***CELEBRAR***: Cogidos de tu mano (celebración mariana).
>***Encuentro 31*** *(10-16 / Ascensión)* **/** ***VIVIR***: ConecTados (Jornada Comunicaciones Sociales).
>***Encuentro 32*** *(17-23 / Pentecostés)* **/** ***ORAR***: Es la hora de la valentía (Espíritu Santo).
>***Encuentro 33*** *(24-30)* **/** ***DISFRUTAR***: Final party.
~ ***CELEBRAR***: ***PASO*** de entrega de la pulsera.

TERCER TRIMESTRE

26. Pedro, apóstol de Jesucristo

27. El sacramento del matrimonio

28. Sobre tus hombros

29. La vocación matrimonial

30. Cogidos de tu mano

31. ConecTados

32. Es la hora de la valentía

33. Final party

PASO: Entrega de la pulsera

FI

Formación ITIO

17 ABRIL 2020

RECORDAMOS ALGUNOS PUNTOS IMPORTANTES DEL PROYECTO

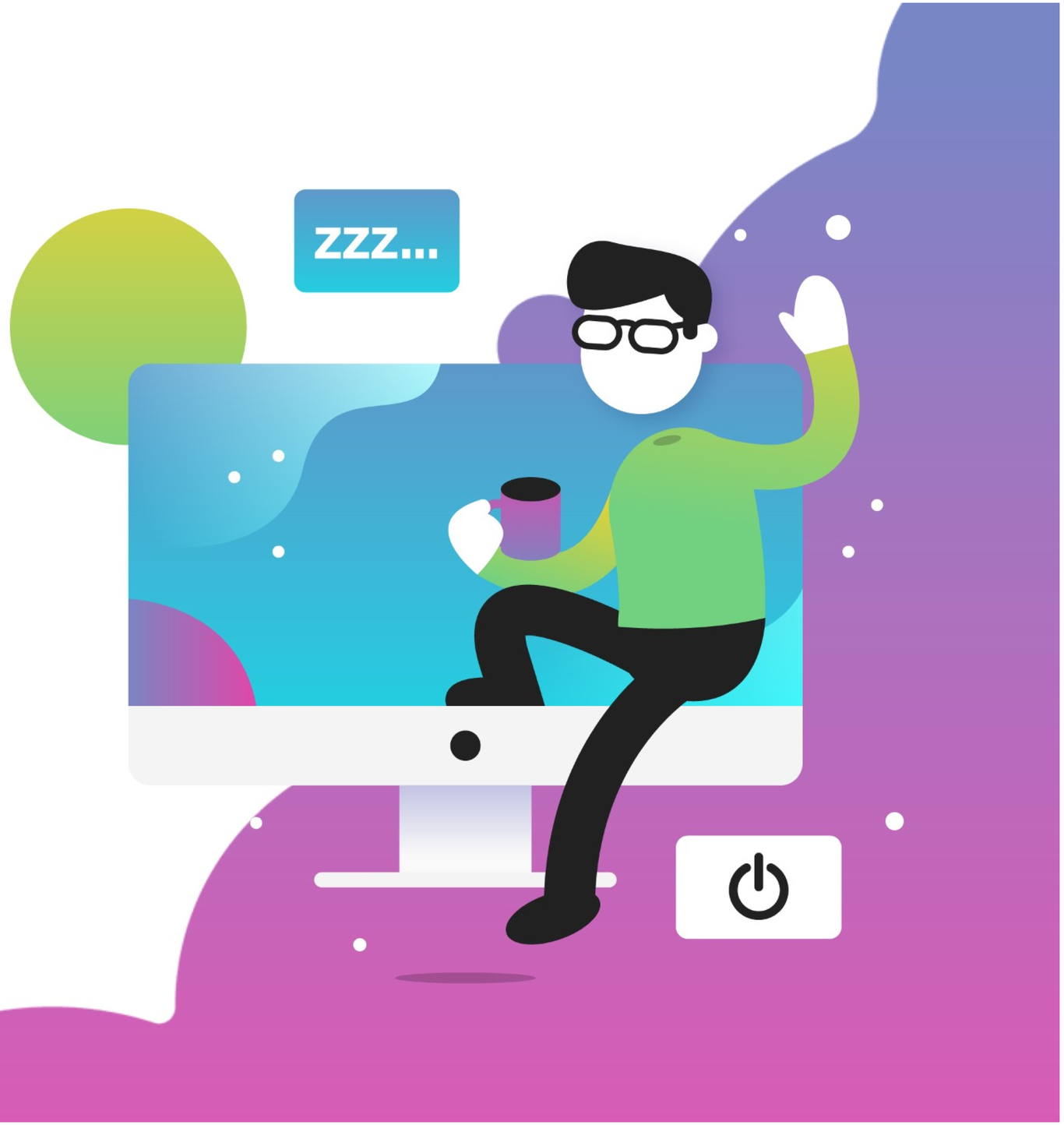

ITIO DEBE RESPONDER A CADA COMUNIDAD

Cada comunidad debe encarnar los encuentros y la planificación en su propia comunidad.

Se debe adaptar a nuestros protagonistas, al itinerario comunitario y a los encuentros / tiempo disponible.

NO ES UN PROYECTO ESTÁTICO, SINO DINÁMICO

ITIO ES UN PROYECTO DIOCESANO

El proyecto nació el curso pasado,
y actualmente está "gateando".
Importancia de la paciencia, colaboración,
confianza y comunión.

¡TODOS FORMAMOS PARTE DE ITIO!

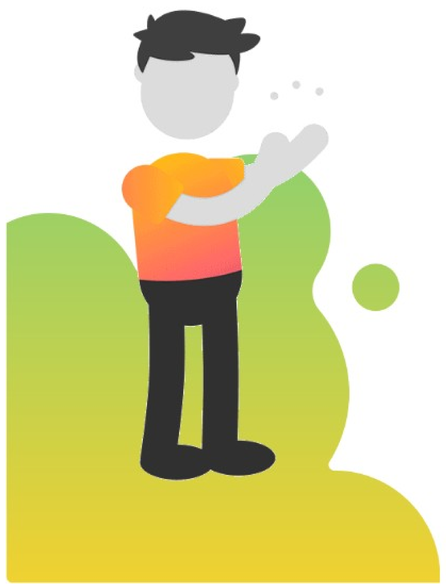

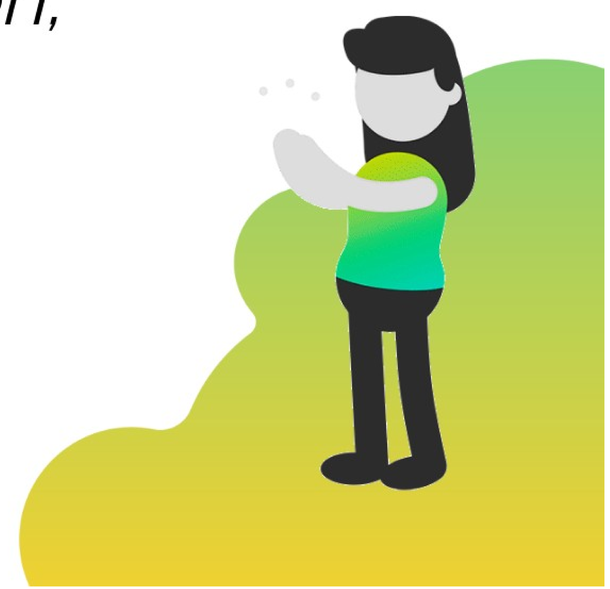

CARGANDO EL PRÓXIMO CURSO

Proyecto ITIO

Elegidos

"Primera Comunión"

Discípulos

"Postcomunión"

Apóstoles

"Postconfirmación"
Pastoral Juvenil

ilic

apóstoles

Postconfirmación

Estructura mensual
Ámbito familiar/comunitario
DE 3º ESO A 1º BACH.

1) CONOCER
(Credo, 10 mandamientos, bienaventuranzas...).
2) CELEBRAR /ORAR
(Exposición, Penitencial, Lectio Divina).
3) VIVIR
(**PPVC - Proyecto personal de vida cristiana**, moral, actualidad...).
4) DISFRUTAR
(Cena, convivencia, película, juegos...).

Practicar / Retiros, convivencias, campamentos...

Diócesis: Marcha de Adviento adolescentes, festival canción vocacional...

Impacto:
Curso Despierta
(en el cambio de etapa).

Elección del servicio en la comunidad

Pastoral Juvenil

Estructura mensual
Ámbito familiar/comunitario
Servicio/formación.
De 2º BACH hasta 30 años.

1) CONOCER
(Teología, DSI, Youcat, moral, actualidad) /
Acompañamiento personal (**PPVC**).
2) CELEBRAR / ORAR
(Exposición, Penitencial, Lectio Divina).
3) GRUPO DE VIDA.
4) VIVIR / DISFRUTAR
(Tema de actualidad, cena, película...)

Practicar / Retiros, convivencias, campamentos...

Evangelización: Una luz en la noche.
Formación: Café Teológico.
Impacto: Cursillos de cristiandad.

VUESTRAS SUGERENCIAS

EQUIPO

- Comunidades para preparar encuentros
- Voluntarios para redacción y revisión

ENCUENTROS

- En mayo la planificación
- En junio la preparación

DINAMICIDAD

- Más disfrutar (películas)
- Catequesis más activas

CONTENIDOS

- Adaptados a los jóvenes
- Dos niveles
- Formación humana

REDES SOCIALES

FI

Formación ITIO

17 ABRIL 2020

MUCHAS
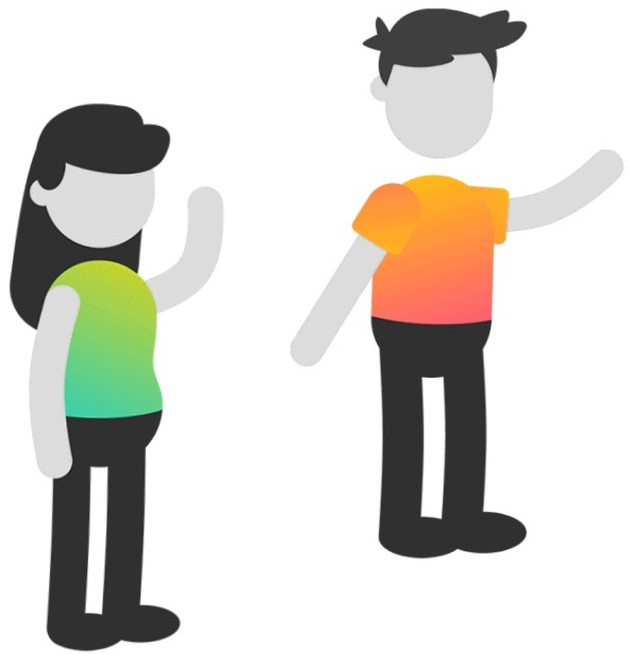
GRACIAS